

KETENTUAN SERAGAM MAN 2 PASURUAN
PUTRA

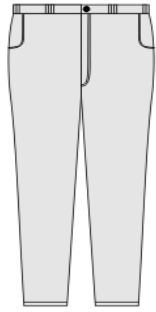

Celana Depan

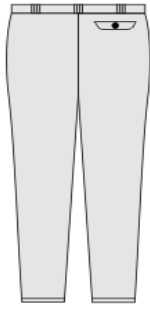

Celana Belakang



Baju Putih

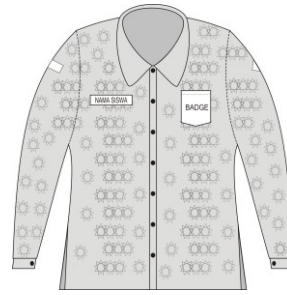

Baju Batik Al-Yasini



Baju Pramuka

PUTRI

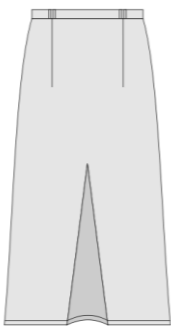

Meksi Depan

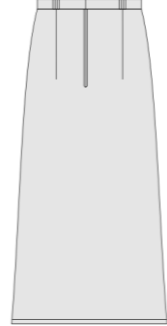

Meksi Belakang

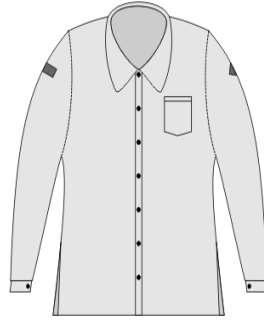

Baju Putih



Baju Batik Al-Yasini



Baju Pramuka

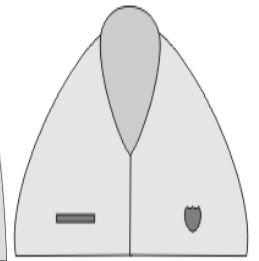

Jilbab

A. Ketentuan pakaian seragam (Seragam Putih)

JENIS	PUTRA	PUTRI
BAJU	1. Lengan panjang, diberi kancing di ujung lengan 2. Satu saku didada kiri	1. Lengan panjang diberi kancing di ujung lengan 2. Satu saku didada kiri 3. Panjang baju menutupi pantat dan tidak diskeng 4. Belahan baju disamping
CELANA	1. Tidak komprang, tidak gombor, tidak pensil dan tidak ada saku tambahan diluar (model militer) 2. Warna benang jahitan sama dengan warna kain 3. Tidak boleh model pensil	
MEKSI		1. Tidak ada saku tambahan diluar (model militer) 2. Warna benang jahitan sama dengan warna kain 3. Belahan didepan dan tertutup (model pecah kopi) 4. Bukan rok gombor dengan banyak lipatan
JILBAB / KOPYAH	Kopyah Al-Yasini	1. Jilbab MAN 2 Pasuruan 2. Untuk jilbab : Bedge nama terletak di kanan & badge logo terletak di kiri

B. Ketentuan pakaian seragam Pramuka

JENIS	PUTRA	PUTRI
BAJU	1. Lengan panjang diberi kancing di ujung lengan 2. Ada ban di pundak 3. Ada saku tertutup didada kiri dan kanan 4. Kopyah hitam 5. Warna Pembina	1. Lengan panjang 2. Panjang baju menutupi pantat dan ada ikatan di pinggang 3. Ada ban di pundak 4. Ada saku dibagian bawah baju kiri dan kanan 5. Warna pembina
CELANA	1. Tidak komprang, tidak gombor, tidak pensil dan tidak ada saku tambahan diluar (model militer) 2. Warna benang jahitan sama dengan warna kain 3. Tidak boleh model pensil	
MEKSI		1. Tidak ada saku tambahan diluar (model militer) 2. Warna benang jahitan sama dengan warna kain 3. Belahan didepan dan tertutup (model pecah kopi) 4. Bukan rok gombor dengan banyak lipatan
JILBAB / KOPYAH	Kopyah Al-Yasini	1. Jilbab MAN 2 Pasuruan 2. Untuk jilbab : Bedge nama terletak di kanan & bedge logo terletak di kiri

C. Pemakaian Seragam

HARI	SERAGAM	KELENGKAPAN	KETERANGAN
Senin - Selasa	Atas : Putih Bawah : Abu-abu Memakai jas Almamater	- Berdasi abu-abu - Ikat pinggang hitam - Sepatu sport (kets) Hitam, kaus kaki putih	
Rabu - Kamis	Atas : Batik Al-Yasini Bawah : Putih	- Baju diberi badge & lokasi, Ikat pinggang hitam - Sepatu sport (kets) Hitam, kaus kaki putih	
Sabtu - Ahad	Pramuka SLTA / Warna Pembina	- Memakai hasduk Pramuka - Ikat pinggang hitam - Sepatu sport (kets) Hitam, kaus kaki hitam	



Pasuruan, April 2022
Kepala Madrasah

Dr. H. Mon. Irham Zuhdi, M.Pd
NIP. 196707112006041001